homeland



Квартира 3
Комнаты

Praha 5 - Smíchov, Erbenova

ЦЕНА	СВОЙСТВО	КОД	ЭТАЖ	ПЛОЩАДЬ	ТЕРРАСА	СТОЯНКА
Зарезервировано	ID 746	5AB	1/7	219 м²	64 м²	2





Двухуровневые апартаменты премиум-класса с ориентацией на юг и впечатляющим видом на горизонт Праги расположены на 2 этажах

Просторная квартира с 2-мя террасами и палисадником - уникальная возможность для всех, кто не доволен средним, но для себя и своих близких требует бескомпромиссного качества с акцентом на детали, функциональность и комфорт.

Первый этаж состоит из просторной гостиной с кухней и обеденной зоной, которая соединена с палисадником на южной стороне с террасой, затем прихожей, кладовой, отдельным туалетом и садовым кладовкой. На следующем этаже расположены 2 комнаты с общей ванной комнатой и одна главная спальня с отдельной ванной комнатой и собственная терраса с садовой кладовой. Оборудование включает в себя клееные многослойные деревянные полы, полы с подогревом, широкоформатную керамическую плитку, плитку и сантехнику марки Villeroy & Boch, подготовку для кондиционирования воздуха, блок рекуперации, наружные жалюзи. Превосходные широкоформатные окна обеспечивают щедрый дневной свет и панорамный вид на стебашенный мегаполис.

Расположение Hřebenky в более широком центре города позволяет удобно и очень быстро добраться до центра города, но в то же время находится в непосредственном контакте с природой и в пределах досягаемости от таких мест, как Пражский Град, Звезда, Парк Петржин или Парк Ладронка, популярный в особенности для роликовых конькобежцев и любителей активного отдыха. Тем не менее, жители могут также найти ряд других развлечений рядом с их домом, таких как поле для гольфа или теннисные корты. С точки зрения удобств, расположение отвечает всем требованиям для комфортной семейной жизни. В пределах легкой досягаемости медицинской помощи есть несколько школ и детских садов, в том числе международных, а также пятизвездочный многоцелевой торговый центр.

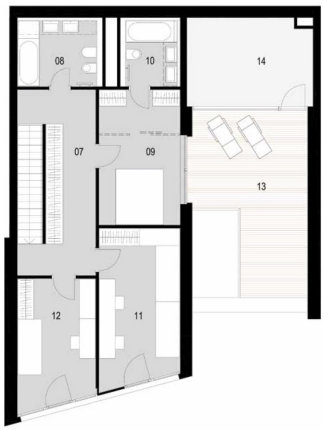
Завершение строительства запланировано на 2 квартал 2023 года. В цену входит гараж и подвал.

Erbenova 1313/19
150 00 Praha 5 - Smíchov

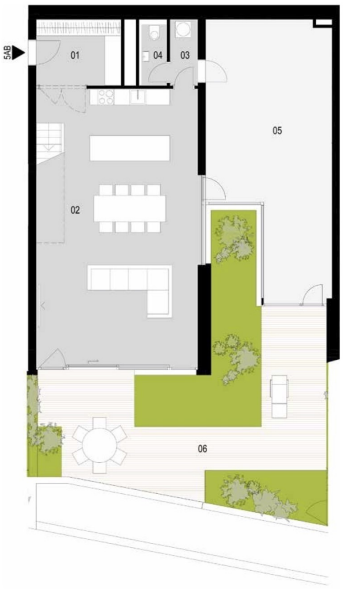
homeland

5AB

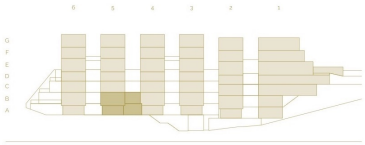
07	Chodba Corridor	20.2 m²
08	Koupelna Bathroom	7.3 m²
09	Ložnice Master bedroom	15.8 m²
10	Koupelna Master bathroom	4.9 m²
11	Ložnice Bedroom	17.6 m²
12	Ložnice Bedroom	13.8 m²
13	Terasa Terrace	25.1 m²
14	Zahradní sklad Garden storage	15.4 m²



01	Vstupní hala Entry	8.0 m²
02	Obývací pokoj s kuchyní Living room with kitchen	62.3 m²
03	Komora Utility room	2.6 m²
04	WC Toilet	2.1 m²
05	Zahradní sklad Garden storage	42.0 m²
06	Předzahrádka Garden	22.4 m²
06	Předzahrádka Garden	7.6 m²
06	Terasa Terrace	39.2 m²
06	Předzahrádka Garden	3.0 m²



Jižní pohled
South view





Lucie Dušková
Real Estate Manager
+420 731 544 904
duskova@homeland.cz