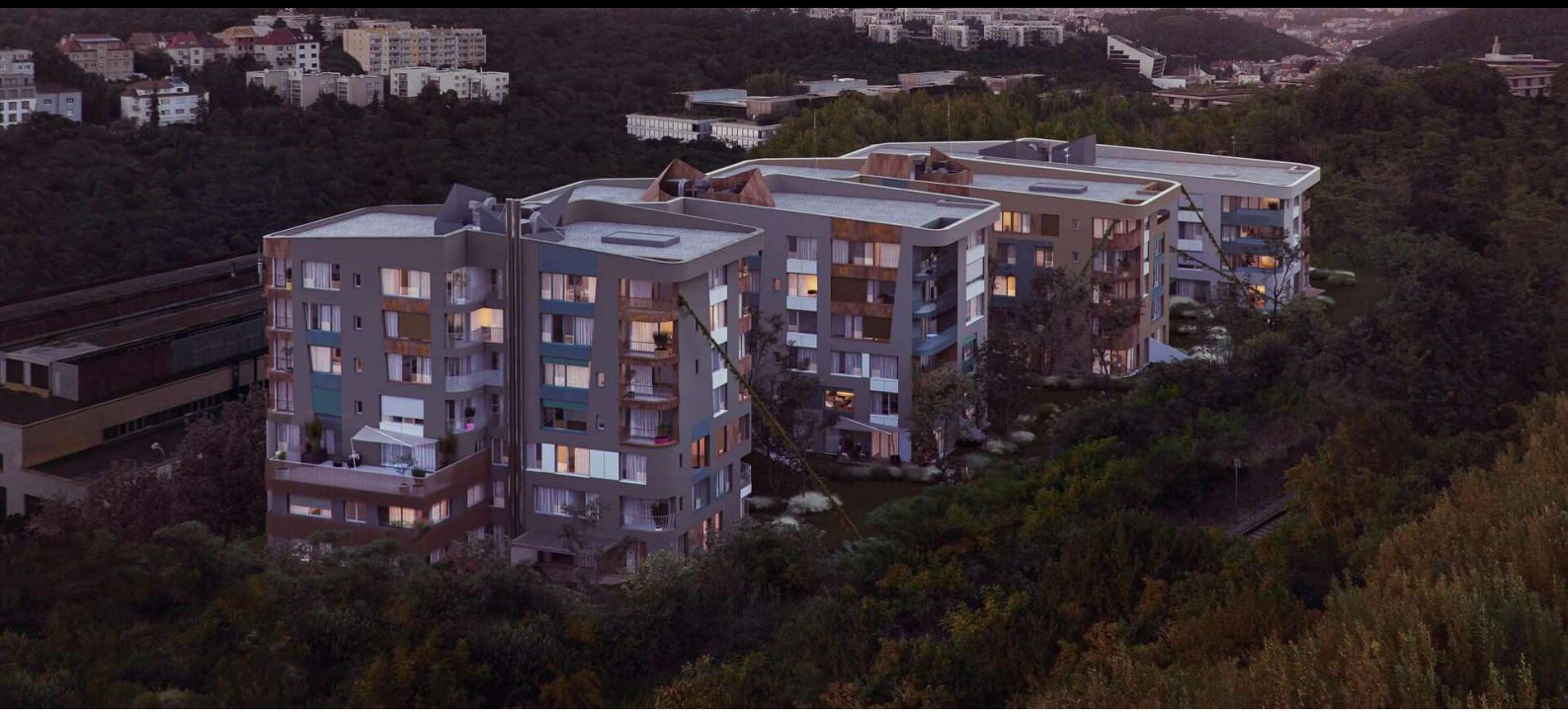
homeland

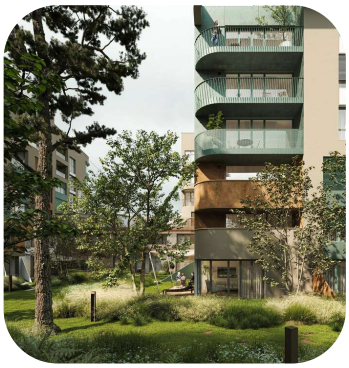


Byt 1+kk

Praha 5 - Radlice, Radlická

CENA	NEMOVITOST	KÓD	PODLAŽÍ	PLOCHA	TERASA	PARKING
7.469.400 Kč	ID 1420	04.04.02	4/4	38 m²	Ne	Ano





Nadstandardní byt s dispozicí 1+kk na prodej v lokalitě Praha 5 - Radlice. Prémiový byt se severovýchodní orientací je součástí unikátního rezidenčního komplexu se 164 byty vyrůstajícího v rychle se rozvíjející byznysové lokalitě na předměstí obklopeném zelení na pomezí pražských Radlic a Jinonic. Dispozice bytů od 1+kk až po 4+kk, ceny od 4 900 000 Kč.

Interiér bytu ležícího v 4. NP tvoří slunný obývací pokoj s přípravou pro instalaci kuchyňské linky, vstupní chodba a koupelna s toaletou. Sklep a garážové stání jsou k dispozici za příplatek. Standardy se vyznačují vysokou kvalitou materiálů a zpracování s důrazem na detail. Zahrnují dřevěné plovoucí podlahy, keramickou dlažbu a obklady, bezpečnostní dveře, okna s izolačními skly, klimatizaci a rekuperaci, přípravu pro předokenní žaluzie, podlahové vytápění, zařízené koupelny a přípravu pro nabíjecí stanici elektromobilů v garážích.

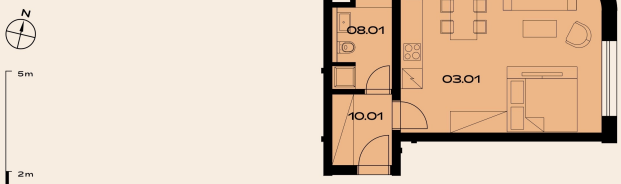
Výborná dostupnost a plná občanská vybavenost. Městský okruh je vzdálen 4, Rozvadovská spojka napájející se na Pražský okruh 8, Anděl a Zličín 10 a Václavské náměstí 15 minut jízdy autem. Projekt se nachází mezi stanicemi metra linky B Jinonice a Radlická, obě stanice a vlakové nádraží Jinonice jsou vzdáleny 10 minut chůze, pár kroků od projektu naleznete zastávku autobusu.

V okolí vzniká moderní byznysová zástavba s parky a náměstími přinášející do oblasti obchody, supermarkety, služby, bary, restaurace a množství sportovišť. Nechybí ani mateřské a základní školy či zdravotnická zařízení včetně Canadian Medical. Pouhých pár minut chůze od komplexu naleznete parky Vidoule či Dívčí hrady s výběhem pro koně Převalského.

Plánované dokončení Q4/2025. Pro kompletní informace o projektu a volných bytových jednotkách nás neváhejte kontaktovat.

Radlická 227
158 00 Praha 5 - Radlice

homeland



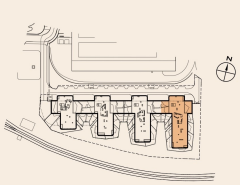


schéma projektu

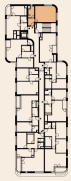


schéma umístění bytu



řez objektem

1+KK, 4.NP

38,9 m²

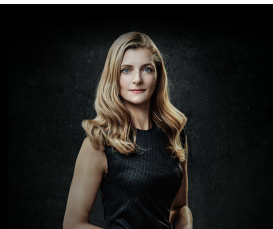
plocha

č. m.	název místnosti	užitná plocha m²
03.01	obývací pokoj a kuch. kout	28,2
08.01	koupelna a toaleta	5,3
10.01	předsíň	4,1

Užitná plocha je plocha, kterou v nemovitosti užíváte – lze ji také nazvat "kobercová", tj. plocha, na kterou lze položit koberec. Nepočítají se do ní balkony, terasy nebo lodžie. Prodejní plocha zahrnuje tuto užitnou plochu a také vnitřní příčky nemovitosti a také plochu, kterou zakrývají zabudované předměty jako vestavěné skříně nebo vana. V prodejní ploše není ale zahrnuta plocha instalačních šachet a přizdívek, které plní tepelně izolační funkci.

Plochy jednotlivých místností jsou pouze orientační. Ověchovaná čára označuje obrysy viditelných prvků nad rezervou možnou. Dále například obrysy nábytku, sanitárního vybavení, kuchyňské linky, vestavěných skříní, atd.) nejsou součástí dodávky. Rozsah dodávky je specifikován ve smlouvě o dílo a v kolaudačním projektu na skutečné výměry.

VERZE 06/2022



Lucie Dušková

Real Estate Manager

+420 731 544 904

duskova@homeland.cz